



## PROPOSTA DE SHOW

À Prefeitura Municipal de Ourém/PA

08 de julho de 2024

ELAYNE CRISTINA BORGES DE OLIVEIRA inscrito no CPF de nº 904.658.142-04, residente à Vila Sapupema, S/N, CEP: 68.650-000, Capitão Poço -PA, por meio da presente proposta, certifico a disponibilidade de data para contratação da apresentação artística no Município de Ourém/PA em 26/07/2024. Com duração de 02H (duas horas), bem como formaliza proposta de preço de contratação na quantia de R\$ 6.100,00 (Seis mil e cem reais), em contraprestação à apresentação do show musical da Banda.

ARTISTA	DATA	HORÁRIO	VALOR
ELAYNE BORGES	26.07.2024	23:00H	R\$ 6.100,00

**Validade da proposta: 90 (noventa)**

### CONTATO

(91) 98369-3263

(91) 98032-9626

### DADOS BANCÁRIOS:

Nome: Elayne Cristina Borges de Oliveira

Banco: Bradesco

Agência: 6295 2

C/C: 0087049 8

OBSERVAÇÃO: 1) Por conta do contratante: Rider's Técnicos (SOM/LUZ/LED) e Camarins.

Atenciosamente,

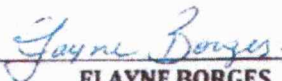

**ELAYNE BORGES**  
CPF.: 904.658.142-04

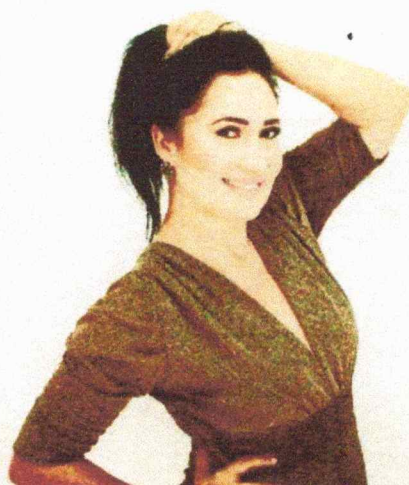

Elayne Borges, é natural da cidade de Santa Isabel/PA, criada na cidade de Ourém, atualmente reside na vila Sapupema de Capitão Poço/PA. É cantora profissional desde dos 16 anos, mas começou seu envolvimento com a música aos 9 anos de idade, quando fazia parte do coral da igreja de sua cidade em Ourém, se tornando mais tarde parte da banda Arte Nova, sua primeira banda. Apesar da pouca idade, já possuía um gosto musical avançado, Djavan, Adriana Calcanhotto, Whitney, Banda de Forró Magníficos e outras.

Mais tarde Elayne Borges se dedicou a MPB, e festivais religiosas, participou da Banda Capital no qual tocava forró, brega, axé, cúmbia na cidade de Capanema, já participou de diversos festivais FEMPO e FESTIVAL DA CANÇÃO OUREMENSE, juntamente com Mestre Cardoso.

A mesma passou por várias bandas como: Fruto Proibido e Cipó de fogo sendo intérprete de várias canções e levando seu estilo próprio a todas elas, logo no início da sua carreira, mas que ajudou em sua formação musical, depois ficou 5 anos na Banda Arte Nova, onde ficou conhecida na Região e outras que só fizeram somar em sua trajetória. Assim resolveu assumir carreira solo com VS e/ou banda dependendo de como o contratante necessita de sua preferência e assim se consagrando de vez no cenário musical em algumas cidades nosso Estado como: Ourém e região, capitão Poço e região, Salinópolis e região, Capanema e Belém, Nova Esperança do Piriá onde abrilhantou com banda e VS com o estilo que é só seu.

Hoje Elayne Borges trabalha com vosso esposo Lúcio Damasceno seu produtor e empresário, mais como conhecido com Black Produções e trabalham com VS E/OU BANDA e vem tocando por toda nossa região, abrilhantando as festas com seu carisma e estilo próprio, sua principal característica é a sua simpatia, e a entrega que o público tem a ela, domina um show com muita simpatia, alegria, e uma voz potente de cantora de MÚSICA ECLÉTICA.





Entre os dias 01 e 07 de julho teremos muita MÚSICA ao vivo e com uma super NOVIDADE, teremos o palco da Hamburgueria e o Palco Principal! [?][?][?][?][?]

Vai ser bom DEMAAIS!!! [?]



PODER JUDICIÁRIO  
JUSTIÇA DO TRABALHO

## **CERTIDÃO NEGATIVA DE DÉBITOS TRABALHISTAS**

CPF: 904.658.142-04

Certidão nº: 47484670/2024

Expedição: 08/07/2024, às 10:45:05

Validade: 04/01/2025 - 180 (cento e oitenta) dias, contados da data de sua expedição.

Certifica-se que o CPF sob o nº **904.658.142-04**, **NÃO CONSTA** como inadimplente no Banco Nacional de Devedores Trabalhistas.

Certidão emitida com base nos arts. 642-A e 883-A da Consolidação das Leis do Trabalho, acrescentados pelas Leis ns.º 12.440/2011 e 13.467/2017, e no Ato 01/2022 da CGJT, de 21 de janeiro de 2022. Os dados constantes desta Certidão são de responsabilidade dos Tribunais do Trabalho.

Certidão expedida sem indicação do nome/razão social, tendo em vista que o CPF/CNPJ consultado não figura na última versão da base de dados da Receita Federal do Brasil - RFB enviada ao Tribunal Superior do Trabalho - TST. Para saber a situação desse CPF/CNPJ, consulte o sítio da RFB ([www.receita.fazenda.gov.br](http://www.receita.fazenda.gov.br)).

No caso de pessoa jurídica, a Certidão atesta a empresa em relação a todos os seus estabelecimentos, agências ou filiais.

A aceitação desta certidão condiciona-se à verificação de sua autenticidade no portal do Tribunal Superior do Trabalho na Internet (<http://www.tst.jus.br>).

Certidão emitida gratuitamente.

### **INFORMAÇÃO IMPORTANTE**

Do Banco Nacional de Devedores Trabalhistas constam os dados necessários à identificação das pessoas naturais e jurídicas inadimplentes perante a Justiça do Trabalho quanto às obrigações estabelecidas em sentença condenatória transitada em julgado ou em acordos judiciais trabalhistas, inclusive no concernente aos recolhimentos previdenciários, a honorários, a custas, a emolumentos ou a recolhimentos determinados em lei; ou decorrentes de execução de acordos firmados perante o Ministério Público do Trabalho, Comissão de Conciliação Prévia ou demais títulos que, por disposição legal, contiver força executiva.



**MINISTÉRIO DA FAZENDA**  
**Secretaria da Receita Federal do Brasil**  
**Procuradoria-Geral da Fazenda Nacional**

**CERTIDÃO NEGATIVA DE DÉBITOS RELATIVOS AOS TRIBUTOS FEDERAIS E À DÍVIDA ATIVA DA UNIÃO**

**Nome: ELAYNE CRISTINA BORGES DE OLIVEIRA**  
**CPF: 904.658.142-04**

Ressalvado o direito de a Fazenda Nacional cobrar e inscrever quaisquer dívidas de responsabilidade do sujeito passivo acima identificado que vierem a ser apuradas, é certificado que não constam pendências em seu nome, relativas a créditos tributários administrados pela Secretaria da Receita Federal do Brasil (RFB) e a inscrições em Dívida Ativa da União (DAU) junto à Procuradoria-Geral da Fazenda Nacional (PGFN).

Esta certidão se refere à situação do sujeito passivo no âmbito da RFB e da PGFN e abrange inclusive as contribuições sociais previstas nas alíneas 'a' a 'd' do parágrafo único do art. 11 da Lei nº 8.212, de 24 de julho de 1991.

A aceitação desta certidão está condicionada à verificação de sua autenticidade na Internet, nos endereços <<http://rfb.gov.br>> ou <<http://www.pgfn.gov.br>>.

Certidão emitida gratuitamente com base na Portaria Conjunta RFB/PGFN nº 1.751, de 2/10/2014.

Emitida às 16:52:43 do dia 05/07/2024 <hora e data de Brasília>.

Válida até 01/01/2025.

Código de controle da certidão: **A1A6.5CF4.2C09.F2B1**

Qualquer rasura ou emenda invalidará este documento.

## SERVIÇO GRATUITO



GOVERNO DO ESTADO DO PARÁ  
SECRETARIA DE ESTADO DA FAZENDA

**CERTIDAO NEGATIVA DE NATUREZA TRIBUTÁRIA**

**Nome:** NÃO CONSTA

**Inscrição Estadual:** NÃO CONSTA

**CPF:** 904.658.142-04

Ressalvado o direito de a Fazenda Pública Estadual cobrar e inscrever quaisquer dívidas de responsabilidade do sujeito passivo acima identificado que vierem a ser apuradas, é certificado que **NÃO CONSTAM**, até a presente data, pendências em seu nome, relativamente aos débitos administrados pela Secretaria Executiva de Estado da Fazenda, de natureza tributária, inscritos ou não na Dívida Ativa.

A presente Certidão, emitida nos termos do Decreto n.º 2.473, de 29 de setembro de 2006, e da Instrução Normativa n.º 0019, de 5 de Outubro de 2006, somente produzirá efeitos após a confirmação de sua autenticidade, pela Internet, no Portal de Serviço da Secretaria Executiva de Estado da Fazenda no endereço eletrônico [www.sefa.pa.gov.br](http://www.sefa.pa.gov.br).

**Emitida às:** 10:10:40 do dia 09/07/2024

**Válida até:** 05/01/2025

**Número da Certidão:** 702024081070329-7

**Código de Controle de Autenticidade:** 6B3F8C00.4764144F.FCC76151.09BF30EE

**Observação:**

- Nos termos da legislação pertinente a presente Certidão poderá, independente de notificação prévia, ser cassada quando, dentro do período de validade forem verificadas as hipóteses previstas no art. 6º da Instrução Normativa n.º 0019, de 5 de Outubro de 2006, como também em decorrência da suspensão de medida liminar.

- A cassação da certidão será efetuada de ofício, devendo ser dada a publicidade do fato por meio de consulta pública no endereço eletrônico [www.sefa.pa.gov.br](http://www.sefa.pa.gov.br).

Válida em todo território paraense.

SERVIÇO GRATUITO

SERVIÇO GRATUITO



GOVERNO DO ESTADO DO PARÁ  
SECRETARIA DE ESTADO DA FAZENDA

**CERTIDAO NEGATIVA DE NATUREZA NÃO TRIBUTÁRIA**

**Nome:** NÃO CONSTA  
**Inscrição Estadual:** NÃO CONSTA  
**CPF:** 904.658.142-04

Ressalvado o direito de a Fazenda Pública Estadual cobrar e inscrever quaisquer dívidas de responsabilidade do sujeito passivo acima identificado que vierem a ser apuradas, é certificado que **NÃO CONSTAM**, até a presente data, pendências em seu nome, relativamente aos débitos administrados pela Secretaria Executiva de Estado da Fazenda, de natureza não tributária, inscritos na Dívida Ativa.

A presente Certidão, emitida nos termos do Decreto n.º 2.473, de 29 de setembro de 2006, e da Instrução Normativa n.º 0019, de 5 de Outubro de 2006, somente produzirá efeitos após a confirmação de sua autenticidade, pela Internet, no Portal de Serviço da Secretaria Executiva de Estado da Fazenda no endereço eletrônico [www.sefa.pa.gov.br](http://www.sefa.pa.gov.br).

**Emitida às:** 10:10:40 do dia 09/07/2024

**Válida até:** 05/01/2025

**Número da Certidão:** 702024081070330-0

**Código de Controle de Autenticidade:** 512E3D7C.A7082134.73A315F9.9892F8E8

**Observação:**

- Nos termos da legislação pertinente a presente Certidão poderá, independente de notificação prévia, ser cassada quando, dentro do período de validade forem verificadas as hipóteses previstas no art. 9º da Instrução Normativa n.º 0019, de 5 de Outubro de 2006, como também em decorrência da suspensão de medida liminar.

- A cassação da certidão será efetuada de ofício, devendo ser dada a publicidade do fato por meio de consulta pública no endereço eletrônico [www.sefa.pa.gov.br](http://www.sefa.pa.gov.br).

Válida em todo território paraense.

SERVIÇO GRATUITO



## **CERTIDÃO NEGATIVA DE TRIBUTOS**

**CERTIFICO**, em virtude de requerimento por escrito de parte interessada que, revendo os Registros do Departamento de Tributação, Cadastro e Fiscalização da Prefeitura Municipal de Ourém,(PA), neles constatei a **INEXISTÊNCIA** de dívidas inscritas em nome de **ELAYNE CRISTINA BORGES DE OLIVEIRA**, brasileira, solteira, cantora, CPF. número 904.658.142-04, RG. Número 4132643-PC-PA, residente e domiciliada na vila Sapopema zona rural Capitão Poço,(PA).

O Referido é verdade e dou fé.

Ourém,(PA), 08 de Julho de 2024

Validade: Noventa Dias (90)

  
Antônio Augusto Cortez dos Santos  
CPF: 264.792.732-49  
DEP TRIBUTOS

**SUB GRUPO:** B1 **CÍRCULO TERAÇO:** B  
**TIPO DE TARIFA:** CONVENCIONAL MONOMIA **TERAÇO NOMINAL:** 127 V - 70  
**CLASSIFICAÇÃO:** Residencial Pleno **INSTALAÇÃO:** 200100366  
**SUBCLASSE:** RESIDENCIAL NORMAL **IL/SEQ:** CP010004-430

**ELAYNE CRISTINA BORGES DE OLIVEIRA**

VI SAREPIKA S/RH - CAPITAO POÇO CEP: 68650-000 (CAPITAO POÇO - PA)  
 CPF: \*\*\*.698.14\*-\*\*

**3023316659**

Parceiro de Negócio  
**1001150165**

Conta mês  
**07/2024**

**R\$ 485,98**

Vencimento  
**11/07/2024**



NOTA FISCAL N. 002645722 - SERIE 000  
 DATA EMISSÃO: 03/07/2024  
 Consulte pela chave de Acesso em:  
<https://dfeportal.svcs.rs.gov.br/NFE/Consulta>  
 Chave de acesso:  
 15240704895728000180650000976457222075946590  
 EMISSÃO EM CONTINGÊNCIA  
 Pendente de autorização

DESCR. DES. LEITURAS	Letra Anterior	Letra Atual	Nº de Dias	Preço unit. c/ trib.	Tarifa unit. (R\$)	PIG/COFINS	ICMS	Valor (R\$)
Consumo (kwh)	316	1,277468	0,961520	23,15	76,70	483,68		
Adicional Bandeira				0,05	0,15	0,81		
<b>Itens Financeiros</b>								
Cip-Ilum Pub Pref Munic								63,46
Financ. Padrão 005								18,83

Medida	Consumo	Tarifa	Letra	Consumo
17000533556	316	2,788	71,504	316

Item	Valor	Porcentagem	Valor
ICMS	404,49	19,000%	76,85
PIG	327,64	1,261%	4,14
COFINS	327,64	5,816%	19,06

Parâmetros: Band. Tarifa: Venda: 05/06 - 30/06 Anivers: 01/07 - 03/07 \*Bandeira Tarifada Anivers: Jul, 24 custo adicional de R\$ 1,885 a cada 100 kwh

**Composição do Consumo (R\$)**

Compra de Energia Transmissão	Distribuição	Encargos Setoriais	Perdas	Tributos	Outros
76,41	24,60	121,60	43,48	38,35	100,85

C. Contrator: 3023316659 Data da Emissão: 03/07/2024 V: [ 1.4.3.23 ]

**PAGUE AQUI COM PIX**

Utilize o QR Code ao lado  
 #segurança #inovação #sim





REPÚBLICA FEDERATIVA DO BRASIL  
 MINISTÉRIO DA INFRAESTRUTURA  
 SECRETARIA NACIONAL DE TRÂNSITO



CARTEIRA NACIONAL DE HABILITAÇÃO / DRIVER LICENSE / PERMISO DE CONDUCCIÓN

2.º 1.º NOME E SOBRENOME  
 ELAYNE CRISTINA BORGES DE OLIVEIRA

1.º HABILITAÇÃO  
 19/09/2012



3. DATA LOCAL E UF DE NASCIMENTO  
 26/03/1985 VIGIA/PA

4.ª DATA EMISSÃO  
 17/08/2022

4.º VALIDADE  
 30/06/2032

ACC  
**D**

4.º DOC IDENTIDADE / ORG EMISSOR / UF  
 70321 MTE/MT

4.º CPF  
 904 658 142-04

5. Nº REGISTRO  
 05596429456

9. CAT. HAB.  
**AB**

NACIONALIDADE  
 BRASILEIRO

FILIAÇÃO  
 ANTONIO MARIA DA SILVA OLIVEIRA

MARIA GERCINA DA SILVA BORGES

*Elayne Cristina de Oliveira*

7. ASSINATURA DO PORTADOR

VALIDAR EM TODOS OS ENTÃO DE HABILITAÇÃO

2439716263

	9	10	11	12		9	10	11	12
ACC					D				
A			30/06/2032		D1				
A1					BE				
B			30/06/2032		CE				
B1					C1E				
C					DE				
C1					D1E				

12. OBSERVAÇÕES

*[Assinatura]*

ASSINATURA DO EMISSOR

07022456066  
 PA288878329

LOCAL  
 CAPANEMA, PA

VALIDAR EM TODOS OS ENTÃO DE HABILITAÇÃO

2439716263

PARÁ