



REPÚBLICA FEDERATIVA DO BRASIL

CADASTRO NACIONAL DA PESSOA JURÍDICA



NÚMERO DE INSCRIÇÃO <b>31.947.038/0001-08</b> MATRIZ	COMPROVANTE DE INSCRIÇÃO E DE SITUAÇÃO CADASTRAL	DATA DE ABERTURA <b>06/11/2018</b>
NOME EMPRESARIAL <b>31.947.038 WHEGLISSONVAN BEZERRA LIMA</b>		
TÍTULO DO ESTABELECIMENTO (NOME DE FANTASIA) *****		
PORTO <b>ME</b>		
CÓDIGO E DESCRIÇÃO DA ATIVIDADE ECONÔMICA PRINCIPAL <b>10.33-3-02 - Fabricação de sucos de frutas, hortaliças e legumes, exceto concentrados</b>		
CÓDIGO E DESCRIÇÃO DAS ATIVIDADES ECONÔMICAS SECUNDÁRIAS <b>47.89-0-99 - Comércio varejista de outros produtos não especificados anteriormente</b> <b>90.01-9-02 - Produção musical</b> <b>10.33-3-01 - Fabricação de sucos concentrados de frutas, hortaliças e legumes</b> <b>56.12-1-00 - Serviços ambulantes de alimentação</b> <b>47.54-7-01 - Comércio varejista de móveis</b> <b>47.44-0-02 - Comércio varejista de madeira e artefatos</b> <b>47.44-0-99 - Comércio varejista de materiais de construção em geral</b> <b>85.92-9-03 - Ensino de música</b> <b>33.29-5-01 - Serviços de montagem de móveis de qualquer material</b>		
CÓDIGO E DESCRIÇÃO DA NATUREZA JURÍDICA <b>213-5 - Empresário (Individual)</b>		
LOGRADOURO <b>AV PEDRO MIRANDA - ATE 484/485</b>	NÚMERO <b>481</b>	COMPLEMENTO <b>TERREO</b>
CEP <b>66.085-005</b>	BAIRRO/DISTRITO <b>PEDEREIRA</b>	MUNICÍPIO <b>BELEM</b>
ENDEREÇO ELETRÔNICO <b>TIISTA_LIMA@HOTMAIL.COM</b>		UF <b>PA</b>
ENTE FEDERATIVO RESPONSÁVEL (EFR) *****		
SITUAÇÃO CADASTRAL <b>ATIVA</b>		DATA DA SITUAÇÃO CADASTRAL <b>06/11/2018</b>
MOTIVO DE SITUAÇÃO CADASTRAL		
SITUAÇÃO ESPECIAL *****		DATA DA SITUAÇÃO ESPECIAL *****

Aprovado pela Instrução Normativa RFB nº 2.119, de 06 de dezembro de 2022.

Emitido no dia 02/07/2024 às 18:11:55 (data e hora de Brasília).



# Certificado da Condição de Microempendedor Individual



## Empresário(a)

**Nome Civil**

WHEGLISSONVAN BEZERRA LIMA

**CPF**

638.175.942-91

**CNPJ**

31.947.038/0001-08

**Data de Abertura**

06/11/2018

**Nome Empresarial**

31.947.038 WHEGLISSONVAN BEZERRA LIMA

**Capital Social**

20.000,00

**Situação Cadastral Vigente**

ATIVA

**Data da Situação Cadastral**

06/11/2018

## Endereço Comercial

**CEP**

66085-005

**Logradouro**

AVENIDA PEDRO MIRANDA - ATE 484/485

**Número**

481

**Complemento**

TERREO

**Bairro**

PEDREIRA

**Município**

BELEM

**UF**

PA

**Situação Atual**

Enquadrado na condição de MEI

**Períodos de Enquadramento como MEI****Período**

1º período

**Início**

06/11/2018

**Fim**

-

## Atividades

**Forma de Atuação**

Em local fixo fora da loja, Internet, Máquinas automáticas, Televenda, Porta a porta, postos móveis ou por ambulantes, Estabelecimento fixo

**Ocupação Principal**

Fabricante de sucos de frutas, hortaliças e legumes, independente

**Atividade Principal (CNAE)**

1033-3/02 - Fabricação de sucos de frutas, hortaliças e legumes, exceto concentrados

**Ocupações Secundárias**

Cantor(a)/músico(a) independente

Comerciante independente de materiais de construção em geral

Comerciante independente de embalagens

Fabricante de sucos concentrados de frutas, hortaliças e legumes, independente

Comerciante independente de madeira e artefatos

Montador(a) de móveis independente

**Atividades Secundárias (CNAE)**

9001-9/02 - Produção musical

4744-0/99 - Comércio varejista de materiais de construção em geral

4789-0/99 - Comércio varejista de outros produtos não especificados anteriormente

1033-3/01 - Fabricação de sucos concentrados de frutas, hortaliças e legumes

4744-0/02 - Comércio varejista de madeira e artefatos

3329-5/01 - Serviços de montagem de móveis de qualquer material

Comerciante independente de móveis  
Instrutor(a) de música, independente  
Vendedor(a) ambulante de produtos  
alimentícios, independente

4754-7/01 - Comércio varejista de móveis  
8592-9/03 - Ensino de música  
5612-1/00 - Serviços ambulantes de alimentação



## **Termo de Ciência e Responsabilidade com Efeito de Dispensa de Alvará e Licença de Funcionamento**



Declaro, sob as penas da lei, que conheço e atendo aos requisitos legais exigidos pelo Estado e pela Prefeitura do Município para a dispensa da emissão do Alvará e Licença de Funcionamento, compreendidos os aspectos sanitários, ambientais, tributários, de segurança pública, uso e ocupação do solo, atividades domiciliares e restrições ao uso de espaços públicos; autorizo a realização de inspeção e fiscalização no local de exercício das atividades para fins de verificação da observância dos referidos requisitos; e declaro, sob as penas da lei, ter ciência de que o não atendimento dos requisitos legais exigidos pelo Estado e pela Prefeitura do Município poderão acarretar o cancelamento deste Termo de Ciência e Responsabilidade com Efeito de Dispensa de Alvará e Licença de Funcionamento.\*

\* Declaração prestada pelo empreendedor no ato de registro da empresa.

Este Certificado comprova as inscrições, alvará, licenças e a situação de enquadramento do empresário na condição de Microempreendedor Individual. A sua aceitação está condicionada à verificação de sua autenticidade na Internet, no endereço: <https://mei.receita.economia.gov.br/certificado>. Certificado emitido com base na Resolução nº 59, de 12 de agosto de 2020, do Comitê para Gestão da Rede Nacional para a Simplificação do Registro e da Legalização de Empresas e Negócios – CGSIM.

ATENÇÃO: qualquer rasura ou emenda invalidará este documento.



REPÚBLICA FEDERATIVA DO BRASIL  
 MINISTÉRIO DA INFRAESTRUTURA  
 DEPARTAMENTO NACIONAL DE TRÂNSITO  
 CARTEIRA NACIONAL DE HABILITAÇÃO



PA



VÁLIDA EM TODO O TERRITÓRIO NACIONAL  
 2199599390



2199599390

NOME  
 WREGLISSOVAN BEZERRA LIMA

DOC. IDENTIDADE/ORG. EMISSOR/UF  
 13288965 SSP AM

CPF  
 638.175.942-91

DATA NASCIMENTO  
 18/03/1979

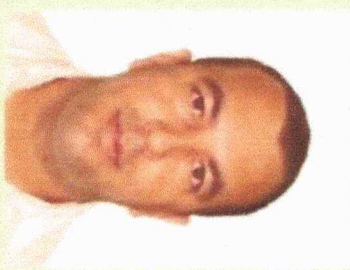

Nº REGISTRO  
 00186670548

VALIDADE  
 10/08/2026

1ª HABILITAÇÃO  
 25/06/1997

FILIAÇÃO  
 EVANGELINO GONCALVES DE LIMA  
 A  
 MARIA DE NAZARE BEZERRA LIMA  
 A

PERMISSÃO  
 ACC

CAT. HAB.  
 AD

OBSERVAÇÕES

LOCAL  
 BELÉM, PA

ASSINATURA DO PORTADOR

*W. Bezerra Lima*

DATA EMISSÃO  
 30/03/2021

ASSINADO DIGITALMENTE  
 DEPARTAMENTO ESTADUAL DE TRÂNSITO

11861401251  
 PA283985666

PARÁ

DENATRAM

CONTRAN